

REUNIÓ INFO MOBILITAT

MAIG 2017

EQUIP DE RELACIONS INTERNACIONALS ETSAB

Alícia Garía del Blanco
Natalia Forcada
Maria Ruiz Gracia
Violeta Passarell

DADES OFICINA

tlf: +34 93 401 63 45
email: mob.etsab@upc.edu
web: www.etsab.upc.edu >
internacional > outgoing
horari: 10.30h a 12.30h
(agost tancat)

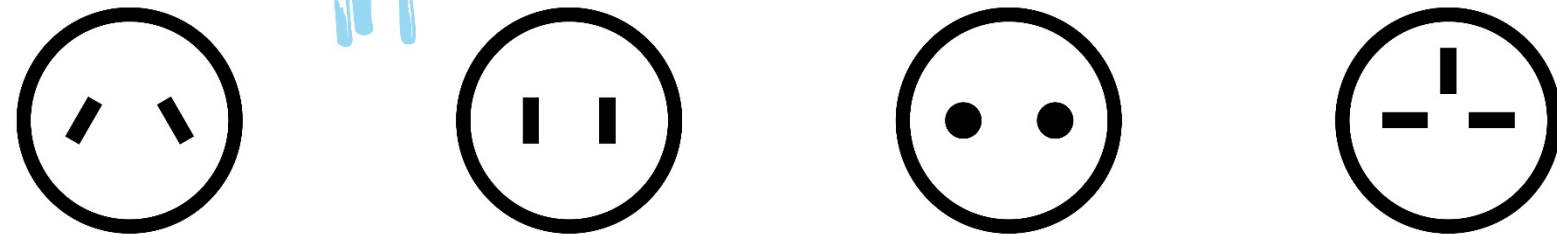
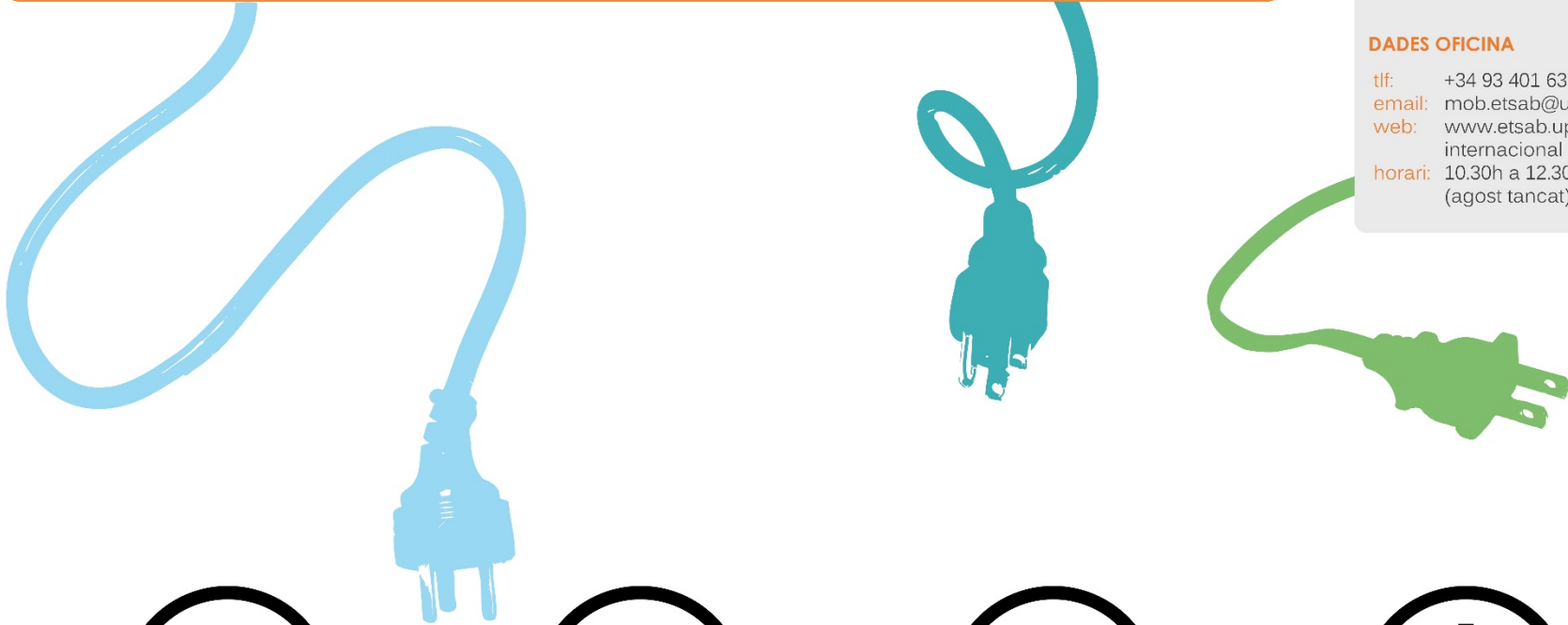

PLUG INTO MOBILITY

temes acadèmics estada mobilitat > ETSAB

Oficina de Relacions Internacionals ETSAB

Escola Tècnica Superior d'Arquitectura de Barcelona

tlf: +34 93 401 63 45

email: mob.etsab@upc.edu

web: www.etsab.upc.edu > Internacional > Outgoing

horari: de 10:30 a 12:30 hores (tancat del 28 de juliol al 31 d'agost)

IMPORTANT:

redireccionar via e-secretaria e-mail oficial:

nom.cognom@estudiant.upc.edu

a e-mail personal que es faci servir durant la mobilitat

ajuts econòmics mobilitat > UPC_SGA

UPC_SGA Mobilitat

Servei de Gestió Acadèmica de la UPC

Unitat de Beques i Ajuts a l'Estudi i de Mobilitat

Edifici Vèrtex, Campus Nord UPC

tlf: +34 93 401 18 99 / +34 93 405 46 15

email: sga.mobilitat@upc.edu

web: www.upc.edu/sga/ca/Mobilitat

horari: de 10 a 13 hores (tancat del 28 de juliol al 31 d'Agost)

informa, convoca i gestiona ajuts a la mobilitat

Erasmus+ KA103 i KA107, UPC-Santander Iberoamèrica ...

altra info mobilitat > UPC

Informació genèrica sobre tràmits, documents i consells útils relacionats amb les estades de mobilitat:

Gabinet de Relacions Internacionals UPC _Oficina de Mobilitat d'Estudiants

<https://www.upc.edu/sri/ca/estudiantat/mobilitat-estudiants/mobilitat-destudiantat-de-la-upc>

ABANS DE MARXAR

1. ADMISSIÓ ESCOLA DESTÍ
2. AJUTS ECONÒMICS MOBILITAT
3. COBERTURA MÈDICA / ASSEGURANÇA
4. ACORD ERASMUS+ / CREDENCIAL DE MOBILITAT
5. MATRÍCULA ETSAB CURS 2017/18

1. ADMISSIÓ ESCOLA DESTÍ_MAIG | JUNY 2017

un cop confirmada admissió a l'escola de destí
comunicar dates estada segons el seu calendari acadèmic

DATA INICI = inici classes

DATA FINAL = final classes + període de exàmens

com? Relacions Internacionals ETSAB t'enviarà un e-mail
amb l'enllaç al qüestionari

quan? **DATA LÍMIT: 4 DE JUNY 2017**

IMPREScindible per generar

CREDENCIAL DE MOBILITAT / ACORD ERASMUS+

2. AJUTS ECONÒMICS MOBILITAT (1) _ MAIG | JUNY 2017

ajuts gestionats per la Generalitat:

MOBINT de l'AGAUR: PENDENT

qui? tothom amb plaça mobilitat internacional

com? recollir 2 documents a Relacions Internacionals ETSAB

+

sol·licitud online segons instruccions convocatòria

on mirar-ho? www.gencat.cat/agaur

2. AJUTS ECONÒMICS MOBILITAT (2) _ ABRIL | MAIG | JUNY 2017

ajuts gestionats per la UPC:

Erasmus+ KA103: PENDENT

Erasmus+ KA107: FINALITZADA 30 abril

UPC-Santander: OBERTA fins 31 maig

quan?

Relacions Internacionals ETSAB envia avís amb instruccions per e-mail quan s'obren les convocatòries

on mirar-ho?

UPC_SGA publica convocatòria a la seva web i avisa via e-mail als beneficiaris
www.upc.edu/sga/ca/Mobilitat

2. AJUTS ECONÒMICS MOBILITAT (3) _ JUNY | JULIOL 2017

IMPRESINDIBLE per rebre els ajuts:

1. Ordre SEPA lliurada a Secretaria ETSAB
2. Introduir DADES BANCÀRIES a:
e-secretaria > mobilitat > dades bancàries
(cal ser el titular del compte bancari entitat seu a espanya)

Usuari/ària:

Perfil ETSAB - GR ARQUITECTURA 2010

Desconnecta

- Inici
- Les meves dades
 - Dades personals
 - Comptes bancaris
- Expedient
- Guia docent
- Matrícula
- Avaluació
- Mobilitat
 - Llistat de sol·licituds
 - Estada de mobilitat
- Pagaments
- Projectes
- Certificats
- Instàncies

Comptes bancaris

Compte bancari associat a l'ordre SEPA

Si vols fer el pagament de la matrícula en un compte de qualsevol país de la zona SEPA, necessitem una autorització per escrit del titular del compte, mitjançant un model estàndard (Ordre de domiciliació SEPA). És necessari si vols triar la forma de pagament domiciliat únic o fraccionat. Si vols pagar la matrícula en les nostres entitats col·laborades (Banc de Santander o LA CAIXA), mitjançant el codi de barres, o mitjançant targeta de crèdit no és necessari que facis aquest document.

No oblidis que has d'entregar el document original signat en paper al teu centre per posar-lo operatiu.

En aquest apartat podràs veure quan l'ordre de pagament ha estat validada pels serveis administratius de la Universitat. A partir d'aquest moment podràs seleccionar la modalitat de pagament Domiciliat o Fraccionat.

Si veus que t'has equivocat hauràs d'afegir un nou compte. Una vegada el nou compte estigui operatiu, el que ho estava fins aquell moment passarà a NO estar-ho. A més a més, tots els pagaments pendents s'assignaran directament al nou compte. [Amaga](#)

COMPTES BANCARIS

IBAN	Titular	Estat	Nom del creditor
------	---------	-------	------------------

Afegeix

Compte bancari per devolucions de preus públics

És el compte bancari on vols que et fem les transferències corresponents a les devolucions d'import de la matrícula. Si ho deixes en blanc les transferències es faran al mateix compte que a l'autorització de domiciliació. Si no existeix ordre SEPA, o vols que et fem les transferències a un compte diferent al de l'ordre SEPA, hauràs d'informar d'un compte bancari per les devolucions d'import de matrícula.

No cal cap comunicació per escrit d'aquest compte, ja que no farem cap càrrec. [Amaga](#)

Nom i cognoms del titular*

IBAN*

Els números de compte espanyols tenen 24 dígits i s'han d'introduir d'esquerra a dreta (queden caselles en blanc al final)

Cancel·la Guarda

Usuari/ària:

Perfil ETSAB - GR ARQUITECTURA 2010

Desconnecta

Inici

Les meves dades

- Dades personals
- Autoritzacions LOPD
- Comptes bancaris

Expedient

Guia docent

Matrícula

Mobilitat

- Llistat de sol·licituds
- Estada de mobilitat

Pagaments

Projectes

Certificats

Instàncies

Estada de mobilitat

Convocatòria	Quad. inici	Universitat destí	Data inici	Data fi
2017	1	CITY UNIVERSITY OF NEW YORK (CUNY)	01/09/2017	31/01/2018

Dades generals

Ajuts

Documentació

MOLT IMPORTANT: Si la destinació o les dates d'aquest precompromís de mobilitat no són correctes, si us plau contacta amb el responsable de relacions internacionals del teu centre urgentment.

DADES DE L'ESTADA

Convocatòria	Quad. inici	Universitat	País		
2017	1	CITY UNIVERSITY OF NEW YORK (CUNY)	Estats Units d'Amèric		
Període	Data inici	Data fi	Total mesos estada	Idioma docència	Doble titulació
Un quadrimestre	01/09/2017	31/01/2018	5	Anglès	No
Supervisor/a universitat origen	Supervisor/a universitat destí		Programa mobilitat		
MARIA RUBERT DE VENTOS			UPC-USA		

PLA DE MATRÍCULA

Encara no tens definit el pla de matrícula.

DADES BANCÀRIES

Aquest és el compte bancari associat als ajuts de mobilitat. Pot ser diferent al de matrícula. El titular del compte ha de ser l'estudiant. Si ho prefereixes, pots fer servir el botó 'Recupera compte' per tal de recuperar el mateix compte que vas definir a l'apartat 'Comptes bancaris'.

Recupera compte

Nom i cognoms del titular

IBAN*

Els números de compte espanyols tenen 24 dígits i s'han d'introduir d'esquerra a dreta (queden caselles en blanc al final).

Cancel·la

Guarda

3. ASSEGURANÇA_JULIOL 2017

- Tramitar **cobertura sanitària + assegurança**

EUROPA: Targeta sanitària Europea + Assegurança d'assistència en viatge

FORA EUROPA: Assegurança d'assistència en viatge amb despeses mèdiques

principals cobertures: despeses mèdiques, tornada anticipada,
responsabilitat civil, transport /repatriació

algunes opcions: On Campus, Mútua Enginyers, Europea-UPC...

- Estudiants no Erasmus+: cal lliurar signat el document **declaració d'assegurança** en recollir la credencial de mobilitat.
- Estudiants Erasmus+: en signar acord financer...

L'estudiant declara disposar d'una assegurança sanitària i/o d'assistència en viatge amb repatriació, que li doni una cobertura suficient durant tota la seva estada de mobilitat

4. ACORD FINANCER | CREDENCIAL DE MOBILITAT_JULIOL 2017

e-mail d'avís amb instruccions per recollir i signar:

estudiants Erasmus+: **acord financer Erasmus**

estudiants no Erasmus+: **credencial de mobilitat +
declaració d'assegurança**

on? Oficina Relacions Internacionals ETSAB

**!! IMPORTANT: Si sol·licites CANVI DE PLA avisa'ns a: mob.etsab@upc.edu
Caldrà adaptar la teva estada de mobilitat al nou expedient abans de
recollir la documentació i fer la matrícula.**

- _ Els beneficiaris d'altres ajuts econòmics gestionats per la UPC (com **Santander Iberoamérica**) hauran de signar també altra documentació relacionada (acord financer, cessió dades...)
- _ Els **estudiants Erasmus+** rebran un enllaç per fer el **test inicial d'idioma OLS**

Estancia de movilidad

Convocatoria	Cuat. inicio	Universidad destino	Fecha inicio	Fecha fin
2016	1	BUDAPESTI MŰSZAKI ÉS GAZDASÁGTUDOMÁNYI EGYETEM	29/08/2016	23/06/2017

[Datos generales](#) |
 [Ayudas](#) |
 [Documentación](#)

DOCUMENTACIÓN QUE SE HA DE ENTREGAR EN LA UNIVERSIDAD

Esta es la documentación que tendrás que entregar en la Oficina de Relaciones Internacionales de tu centro docente.

- [Certificado de incorporación](#)
- [Certificado de estancia](#)
- [Convenio financiero](#)
- [Solicitud de la ayuda](#)



ESTADO DE LA DOCUMENTACIÓN

Documento	Estado	Fecha
Acuerdo financiero Erasmus+	Entregada	28/06/2016
Certificado de incorporación	Entregada	28/09/2016
Certificado estancia	Pendiente	
Encuesta	Pendiente	
Learning agreement for studies	Entregada	14/10/2016
Solicitud ayuda Erasmus+	Entregada	14/10/2016
Test final de idiomas	Pendiente	
Test inicial de idiomas	Entregada	13/07/2016

ESTUDIANT ERASMUS

- Inicio
- Mis datos
- Expediente
- Guía docente
- Matrícula
- Evaluación
- Movilidad**
 - Listado de solicitudes
 - Estancia de movilidad**
- Pagos
- Proyectos
- Certificados
- Instancias



Usuari/ària:

Perfil ETSAB - GR ARQUITECTURA 2010

[Desconnecta](#)

Inici

Les meves dades

Expedient

Guia docent

Matrícula

Avaluació

Mobilitat

Llistat de sol·licituds

Estada de mobilitat

Pagaments

Projectes

Certificats

Instàncies

Estada de mobilitat

Convocatòria	Quad. inici	Universitat destí	Data inici	Data fi
2017	1	CITY UNIVERSITY OF NEW YORK (CUNY)	01/09/2017	31/01/2018

Dades generals

Ajuts

Documentació

DOCUMENTACIÓ QUE S'HA DE LLIURAR A LA UNIVERSITAT.

Aquesta és la documentació que hauràs de fer arribar a l'Oficina de Relacions Internacionals del teu centre docent.

- [Certificat d'incorporació](#)
- [Certificat d'estada](#)
- [Declaració d'assegurança](#)

ESTAT DE LA DOCUMENTACIÓ

Encara no tens cap documentació entregada.

ESTUDIANT NO ERASMUS

Credencial de l'estudiant AMÈRICA LLATINA AMÈRICA LLATINA student credential

Dades personals / Personal information

[REDACTED]		Home / Male
DNI núm. / National ID number		
[REDACTED]	[REDACTED]	[REDACTED]
Cognoms / Surname	Nom / First name	Adreça electrònica / E-mail address
Escola Tècnica Superior d'Arquitectura de Barcelona		
Escola, facultat, departament o institut universitari / School, faculty, department or university institute		
2013 - 2014		
Any de matrícula / Year of enrolment		
ESPANYOLA	[REDACTED]	[REDACTED]
Nacionalitat / Nationality	Telèfon familiar / Home telephone number	Data de naixement / Date of birth

Dades acadèmiques / Academic information

El/La responsable del programa AMÈRICA LLATINA al centre de la Universitat Politècnica de Catalunya us comunica que us ha estat concedida una estada AMÈRICA LLATINA de mobilitat internacional.
The manager of programme AMÈRICA LLATINA at the Universitat Politècnica de Catalunya school, confirms that you have been granted a AMÈRICA LLATINA international mobility stay.

Per a realitzar els estudis d'
In order to study

ARQUITECTURA

a
at

UNIVERSIDAD DE BUENOS AIRES

per un període de* 11 mesos des del 05/08/2013 fins al 14/07/2014
for a period of* 11 months from (day/month/year) 05/08/2013 to (day/month/year) 14/07/2014

- Es considera que els ajuts econòmics que es deriven d'aquesta estada es concediran solament si aquesta supera una durada mínima de tres mesos.
Any grant related to this stay will only be awarded if the stay lasts for more than three months.

KARIN ELKE HOFERT FEIX (per delegació de Rector; resolució 500/2013 de 8 de maig)

La Sotsdirectora de relacions internacionals
Vice-dean for international relations

Barcelona, 09/07/2013

Data / Date

**Accepto els termes de l'estada de mobilitat.
I accept the terms of the mobility stay.**

Signatura de l'estudiant
Signature of the student

09/07/2013

Data / Date

* Estada mínima de 3 mesos. Estada màxima de 12 mesos.
Minimum stay of 3 months. Maximum stay of 12 months.

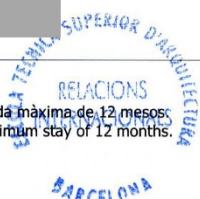

5. MATRÍCULA_JULIOL 2017

MATRÍCULA ETSAB CURS 2017/2018

- **ESTADA ANUAL**

L'estudiant es matricula a l'ETSAB en la modalitat de MOBILITAT

No pot matricular/cursar cap assignatura ETSAB com a estudiant regular

els estudiants de mobilitat ANUAL matriculeu
inicialment una borsa de crèdits de **40 ECTS**

Al desembre s'ampliarà la matrícula de mobilitat segons la PROPOSTA DE CONVALIDACIÓ acordada amb el tutor

5. MATRÍCULA_JULIOL 2017

MATRÍCULA ETSAB CURS 2017/2018:

- **ESTADA SEMESTRAL 1Q**

L'estudiant fa matricula MIXTA a l'ETSAB: mobilitat + regular

Al semestre de l'estada de MOBILITAT no pot matricular/cursar cap assignatura ETSAB com a estudiant regular

els estudiants de mobilitat SEMESTRAL 1Q matriculeu una borsa de crèdits inicial de 20 ECTS + assignatures ETSAB 2Q

Al desembre s'ampliarà la matrícula de mobilitat segons la PROPOSTA DE CONVALIDACIÓ acordada amb el tutor.

Al gener es pot modificar la matrícula regular via e-secretaria.

5. MATRÍCULA_JULIOL 2017

MATRÍCULA ETSAB CURS 2017/2018:

- **ESTADA SEMESTRAL 2Q**

L'estudiant fa matrícula MIXTA a l'ETSAB: regular + mobilitat

Al semestre de l'estada de MOBILITAT no pot matricular/cursar cap assignatura ETSAB com a estudiant regular

els estudiants de mobilitat SEMESTRAL 2Q matriculeu assignatures ETSAB 1Q + una borsa de crèdits inicial de 20 ECTS

Al setembre es pot modificar la matrícula regular via e-secretaria.

A l'abril s'ampliarà la matrícula de mobilitat segons la PROPOSTA DE CONVALIDACIÓ acordada amb el tutor.

5. MATRÍCULA_JULIOL 2017

EXCEPCIONS:

- qui?*
- estudiant a qui li resten per acabar els estudis o preveu convalidar menys de 40 ECTS (anual) o 20 ECTS (semestral)
 - estudiant que necessita matriculat més crèdits per requisits beca

com?

avisar Relacions Internacionals ETSAB

enviant e-mail a : mob.etsab@upc.edu

amb assumpte: **MATRICULA MOB +/- CREDITS**

indicant: nom, DNI, escola destí,
nº crèdits a matricular, motiu

quan? **de 1 a 7 DE JULIOL 2017**

5. MATRÍCULA_JULIOL 2017

- **Beneficiaris d'exempcions de pagament de la matrícula:**
cal presentar la documentació per que la exempció/bonificació s'apliqui a la Automatrícula
DATA LÍMIT per lliurar a Secretaria ETSAB > 7 DE JULIOL 2017
- **Ordre SEPA** necessària per domiciliar/fraccionar matrícula
DATA LÍMIT per lliurar a Secretaria ETSAB > 7 DE JULIOL 2017
- **Beques de matrícula MECD/EQUITAT** (no beques estada mobilitat):
previsió:
_30 ECTS requisit MÍNIM PREVIST per obtenir la beca parcial
(i condició per optar a fer matrícula com a CONDICIONAL BECARI)
_60 ECTS o TOTS ELS CRÈDITS RESTANTS (inclòs PFG/TFG) per beca completa
!!! Consultar requisits reals quan es publiqui convocatòria

5. MATRÍCULA_JULIOL 2017

- Realitzar l'**Automatrícula** 2017/2018 el dia que correspon segons l'ordre de matrícula establert per Secretaria ETSAB i publicat al web de l'escola

estudiants Arquitectura > 17-24 juliol 2017
(dates a confirmar)

!! IMPORTANT:

la modalitat de pagament de matrícula escollida s'aplicarà automàticament també a l'ampliació posterior

DURANT L'ESTADA DE MOBILITAT

1. MATRÍCULA ESCOLA DESTÍ
2. LLIURAR a ETSAB
certificat incorporació
(Erasmus+) Learning Agreement provisional
3. PROPOSTA DE CONVALIDACIÓ
4. MATRÍCULA ETSAB DEFINITIVA

AGOST | SETEMBRE | OCTUBRE 2017

- Incorporar-se a l'escola de destí, escollir i matricular les assignatures a cursar
- Lliurar a ETSAB, signat i segellat per la universitat de destí:
 - el CERTIFICAT d'INCORPORACIÓ (model a e-secretaria)
 - (Erasmus+) LEARNING AGREEMENT provisional (model a ATENEA)

com? via ATENEA

quan? DATA LÍMIT: **31 OCTUBRE 2017**

!! IMPORTANT:

Només quan s'han rebut correctament aquests documents la UPC pot iniciar el primer pagament dels ajuts de mobilitat

AGOST | SETEMBRE | OCTUBRE 2017

- Enviar la PROPOSTA DE CONVALIDACIÓ

com? via ATENEA

quan? DATA LÍMIT: **15 OCTUBRE 2017**

!! IMPORTANT:

La proposta inclourà necessàriament **totes les assignatures/crèdits ETSAB** que es voldran convalidar i **totes les assignatures que es cursen a fora.**
(estada anual: tant al primer com al segon semestre)

Per fer la proposta de convalidació, us recordem que podeu consultar:

- els criteris generals de convalidació ETSAB
- el vostre expedient acadèmic per e-secretaria
- la guia docent amb la oferta 2017/2018 d'assignatures ETSAB a la web :

www.etsab.upc.edu > estudis > Guia Docent

CRITERIS GENERALS DE CONVALIDACIÓ (1)

GRAU ARQ (pla 2010) / GRAU EST ARQ (pla 2014)

1 curs = 60 ECTS

1 ECTS = 25 hores (50% h classe + 50% h treball personal)

- **MÀXIM N° CRÈDITS A CONVALIDAR/MATRICULAR:**

estada anual 60 + 6 ECTS
(60 a la proposta + 6 optatius addicionals)

estada semestral 30 + 3 ECTS
(30 a la proposta + 3 optatius addicionals)

CRITERIS GENERALS DE CONVALIDACIÓ (2)

• OBLIGATÒRIES

Màxim 2 assignatures de la mateixa matèria (1 si la estada és semestral)

Es poden convalidar per qualsevol assignatura(s) cursada en mobilitat, si hi ha:

- afinitat de temari/continguts
- equivalència de càrrega lectiva (ECTS i/o hores de classe)
- nivell desenvolupament assignatures taller similar al de ETSAB

• OPTATIVES

Es poden convalidar sempre que hi hagi equivalència de càrrega lectiva.

No és imprescindible afinitat de temari/continguts

GRAUS ARQ > **màxim 1 optativa tipus Seminari per semestre**

• reconeixement de CRÈDITS OPTATIUS ADDICIONALS per mobilitat

- cursos de l'idioma oficial del país destinació fets en estada mobilitat
- altres activitats acadèmiques ofertades i certificades per l'escola de destí

GRAUS ARQ > fora de la proposta de convalidació: A LA TORNADA

reconeixement de 3 ò 6 crèdits optatius addicionals:

cursos 60h>159h : 3 ECTS

cursos ≥ 160h : 3+3 ECTS

MOBILITAT i PFG/TFG

TFG (Pla 2014) / PFG (Pla 2010)

- El TFG/PFG/PFC no es pot convalidar mai pel cursat en mobilitat. S'ha de matricular i presentar sempre a l'ETSAB.
- Només en determinats casos és possible fer el TFG (pla 2014) simultàniament en el mateix curs de l'estada de mobilitat.

MOBILITAT i PFG

GRAU EN ARQUITECTURA PLA 2010



MOBILITAT i TFG

GRAU EN ESTUDIS D'ARQUITECTURA PLA 2014

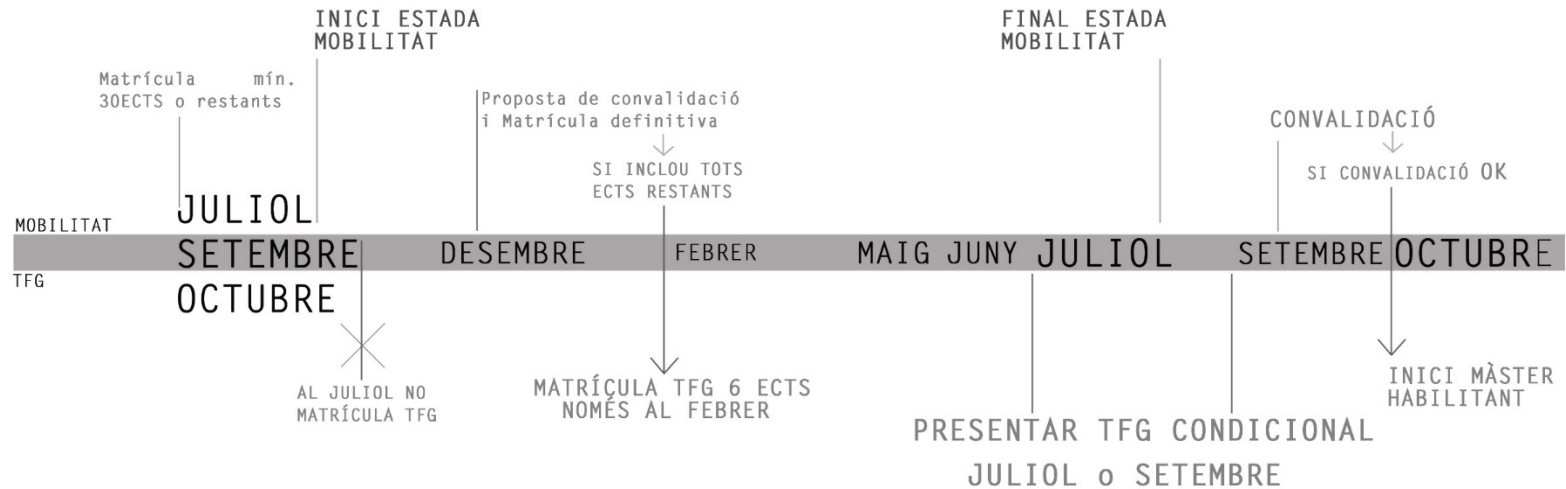

MODEL PROPOSTA DE CONVALIDACIÓ (1)

DADES ESTUDIANT

DNI:	33.333.333-F
NOM I COGNOMS:	Pep Garcia Estudiant
e-mail:	pep@gmail.com

ESTUDIS EN CURS A L'ETSAB

<input type="checkbox"/>	Grau en Arquitectura Pla 2010
<input checked="" type="checkbox"/>	Grau en Estudis Arquitectura Pla 2014
<input type="checkbox"/>	Master Universitari en Paisatge

TIPUS I VALOR EN HORES DEL CRÈDIT ETSAB:

tipus crèdit = ECTS
1 ECTS = 25 hores
(50% hores de classes + 50% treball personal)

ESTADA MOBILITAT

PAÍS	FRANÇA
NOM ESCOLA DESTÍ	École d'Architecture de Paris Speciale
TUTOR ETSAB: prof.	Joan Valls Professor

DURADA MOBILITAT

09/2016 - 06/2017

TIPUS CRÈDIT LOCAL a escola destí

ECTS

VALOR EN HORES del crèdit local

30 h (12 classe + 18 tr.personal)

INDICAR:

INICI (mas/any) _FINAL (mas/any)

nom crèdit: ECTS, CPU, SWS...

valor en hores totals i proporció hores classe/hores treball personal

RECONeixEMENT ACADÈMIC DE L'ESTADA DE MOBILITAT: CURSOS/ASSIGNATURES PROPOSADAES PER A CONVALIDACIÓ

ASSIGNATURES MATRICULADES A L'ESTRANGER					ASSIGNATURES ETSAB A RECONÈIXER				valoració TUTOR
semestre 1Q/2Q/A	codi	nom assignatura	nº hores lectives	nº credits locals	codi	nom assignatura ETSAB	.Troncal o .Optativa	nº credits ECTS	
1Q	S7 P7	STUDIO - PROJECT DE TERRITOIRE	144	12,0	210142	TALLER TEMÀTIC I	T	7,5	
					210186	Politiques Urbanes	O	2,5	
A	S8-UE2	Typologies constructives	24,0	2,0	210190	ESTRUCTURES IV	T	5,0	
1Q	S9-UE3	Structure et forme: essence de l'espace	36,0	3,0					
2Q	ARCHP432	THÉORIE DE L'ARCHITECTURE	48	4,0	210141	TEORIA II	T	5,0	
2Q	S8 P8	STUDIO - VILLES CHINOISES	144	12,0	210144	TALLER TEMÀTIC II	T	7,5	
					210173	Dissenyant en Fusta, Construcció i Càlcul	O	5,0	

MODEL PROPOSTA DE CONVALIDACIÓ (2)

A	S8-UE2	Typologies constructives	24,0	2,0	210190	ESTRUCTURES IV	T	5,0	
1Q	S9-UE3	Structure et forme: essence de l'espace	36,0	3,0					
2Q	ARCHP432	THÉORIE DE L'ARCHITECTURE	48	4,0	210141	TEORIA II	T	5,0	
2Q	S8 P8	STUDIO - VILLES CHINOISES	144	12,0	210144	TALLER TEMÀTIC II	T	7,5	
					210173	Dissenyant en Fusta, Construcció i Càlcul	O	5,0	

TOTAL CRÈDITS CURSATS EN ESCOLA MOBILITAT:	33,0
Total hores lectives cursades en mobilitat:	396,0

TOTAL CRÈDITS ETSAB A MATRICULAR :	32,5
<i>estada anual màx 60 ECTS / estada semestral màx 30 ECTS</i>	

Vist i plau estudiant: *(a omplir només un cop rebuda la validació del tutor)*
 Sol·licito a Relacions Internacionals ETSAB matricular els crèdits indicats en conformitat amb la proposta validada pel tutor.

Data, nom i signatura

Vist i Plau tutor
 Observacions:

Data, nom i signatura

omplir només zones en blau / nomenar l'arxiu excel > prop conv NOM COGNOM_ESCOLA.xlsx / lliurar abans del 20 d'octubre via ATENEA > MOBILITAT ETSAB curs 2016-17

TREBALL FINAL DE GRAU + ESTADA DE MOBILITAT (només estudiants de Grau en Estudis Arquitectura Pla 2014)

Si tens intenció de matricular i presentar el TFG al mateix curs en que realitzes l'estada de mobilitat **ÉS IMPRESCINDIBLE** que la proposta de convalidació validada pel tutor inclogui TOTS els crèdits que et resten per completar el Grau (excepte els 6 ECTS del TFG)

SI	Sol·licito a Secretaria ETSAB matricular el TFG (6 ECTS) per a presentar-lo a la convocatòria de SEGON SEMESTRE (Juliol o Setembre)
NO	

SI / NO	compleix requisits



Les meves assignatures

↕ Ordenar per

Alfabèticament ▾

⌵ Filtrar per

Assignatures actuals ▾

MOBILITAT ETSAB CURS 2015-16 (Curs SEMO) ⓘ  [2015/16-00 > ETSAB]

PROPOSTA DE CONVALIDACIÓ

RECONeixEMENT ACADÈMIC D'ETADES DE MOBILITAT PER ESTUDIS



LLIURAR PROPOSTA



CONFIRMAR PROPOSTA + MATRICULA



CANVIS PROPOSTA CONVALIDACIÓ Q2

CONVOCATÒRIA UPC ajut Erasmus+ estudis

El Servei de Gestió Acadèmica UPC ha publicat la convocatòria de l'ajut Erasmus+ estudis, al qual poden optar els estudiants amb plaça de mobilitat Erasmus+ pel curs 2015/2016 QUE NO SIGUIN JA BENEFICIARIS DE L'AJUT ERASMUS.es DEL MECD.

PROPOSTA DE CONVALIDACIÓ

RECONEIXEMENT ACADÈMIC D'ETADES DE MOBILITAT PER ESTUDIS

Per poder validar les assignatures que curses en el marc del programa de mobilitat has d'acordar la PROPOSTA DE CONVALIDACIÓ amb el teu tutor acadèmic a l'ETSAB.

Llegeix atentament les **instruccions**, consulta els **critèris generals de convalidació**, i segueix les indicacions i els **exemples** per elaborar la teva proposta omplint el formulari excel de **proposta de convalidació**.

Un cop completat, renombra l'arxiu excel de la proposta amb el teu **nom, cognom i ciutat** de l'escola de destí, segons el format:

prop conv NOM COGNOM_ESCOLA.xlsx

i lliura la teva proposta aquí ABANS DEL 23 D'OCTUBRE



[INSTRUCCIONS proposta convalidació](#)



[CRITERIS CONVALIDACIÓ](#)



[EXEMPLE prop conv GRAU](#)



[EXEMPLE prop conv ARQ94](#)



[PROPOSTA CONVALIDACIÓ](#)



[LLIURAR PROPOSTA](#)

FAQs

Abans de fer la proposta de convalidació, llegeix atentament els documents INSTRUCCIONS i CRITERIS CONVALIDACIÓ i segueix els EXEMPLES.

Molts dels dubtes que et poden sorgir pot ser ja estan explicats allà.

NOVEMBRE 2017

- Els tutors de mobilitat ETSAB revisaran les propostes de convalidació i les acceptaran o hi proposaran modificacions.
- L'estudiant confirmarà la proposta de convalidació acordada amb el tutor

DESEMBRE 2017

- Relacions Internacionals ETSAB fa **ampliació de la matrícula de mobilitat ETSAB** segons la **proposta de convalidació** acordada pel tutor i l'estudiant.
- Avís per e-mail > cada estudiant es podrà imprimir per e-secretaria còpia de la **matrícula definitiva** (nº de crèdits) i del **pre-compromís de mobilitat** (llistat d'assignatures ETSAB a convalidar)



Aquesta ampliació de matrícula de mobilitat ha d'incloure necessàriament totes les assignatures/crèdits ETSAB a convalidar per la totalitat de l'estada de mobilitat

NO ES PODRÀ AMPLIAR NI MODIFICAR POSTERIORMENT



Escola Tècnica Superior d'Arquitectura de Barcelona
GRAU EN ARQUITECTURA, Pla 2010

Dades personals

Estudianta :

Identificador :

DNI/NIF :

NO autoritzo la difusió de l'adreça per a
assumptes de fora de la UPC.

DADES ACADÈMIQUES

Darreres assignatures: NO

MATRÍCULA DEL PROGRAMA D'INTERCANVI

Crèd. Estat crèd.

57.5 Matriculats Del programa

DADES ECONÒMIQUES (Imports expressats en euros)

CLASSE LIQUIDACIÓ: Ordinària

PREUS ACADÈMICS

27.50 Crèdits de 1a vegada 983.68

Total de preus acadèmics 983.68

PREUS DE SERVEIS ADMINISTRATIUS

Total de preus de serveis 0.00

IMPORT TOTAL DE LA MATRÍCULA 983.68

TOTAL A PAGAR 983.68

El pagament d'aquest import, no exclou el pagament
d'altres imports.



Precompromís de mobilitat

Centre: Escola Tècnica Superior d'Arquitectura de Barcelona

Titulació: GRAU EN ARQUITECTURA

Estudianta:

DNI/NIF:

Identificador:

Universitat destí: EIDGENÖSSISCHE TECHNISCHE HOCHSCHULE ZÜRICH

Curs: 2015 **Quadrimestre d'inici:** 1 **Durada:** Tot el curs

Data d'inici: 15/09/2015 **Data de fi:** 30/06/2016

Curs-Quad.: 2015-1

Crèdits

Unitats docents

Obligatòria

REPRESENTACIÓ ARQUITECTÒNICA IV	5.0
URBANÍSTICA V	5.0
CONSTRUCCIÓ IV	7.5
ESTRUCTURES IV	5.0
URBANÍSTICA VI	5.0
TEORIA II	5.0
TALLER TEMÀTIC I	7.5
TALLER TEMÀTIC II	7.5

Optativa

ESPAI PÚBLIC/DISSENY URBÀ	5.0
BARCELONA I: CAMINAR BARCELONA	5.0

Resum crèdits

Unitats docents 57.5

A LA TORNADA

1. MATRÍCULA ETSAB CURS 2018/2019
2. LLIURAR A ETSAB
 - juliol: certificat estada + certificat notes
 - setembre: recull treballs
 - (Erasmus+) Learning Agreement definitiu
+ fer online enquesta i test final idioma
3. LLIURAR documents altres ajuts econòmics
 - Santander Iberoamérica, MOBINT (AGAUR)...

JULIOL 2018

- **MATRÍCULA ETSAB CURS 2017/2018**

en funció del que es preveu convalidar segons la proposta de convalidació

Consultar ordre Automatrícula a la web ETSAB

- **DOCUMENTACIÓ FINAL ESTADA**

!!! IMPRESCINDIBLE per poder fer el reconeixement acadèmic i cobrar la totalitat dels ajuts

Lliurar a Oficina Relacions Internacionals ETSAB al juliol:

- **certificat de qualificacions** original
- **certificat d'estada**, original signat per l'escola d'acollida, amb dates d'inici i fi

(estudiants Erasmus+ > fer online Enquesta + Test final idioma)

- **DOCUMENTACIÓ ALTRES AJUTS**

Beneficiaris d'altres ajuts (UPC-Santander, ajut MOBINT-AGAUR)

Lliurar documentació requerida on indiqui cada convocatòria

SETEMBRE | OCTUBRE 2018

RECONeixEMENT ACADÈMIC ESTADA DE MOBILITAT

fins 9 SETEMBRE 2018

lliurar a Relacions Internacionals ETSAB via ATENEA
recull treballs realitzats durant l'estada

Al llarg de OCTUBRE

- els tutors fan les convalidacions de les assignatures cursades a l'estranger segons proposta, treballs i notes.
- avís email convalidació feta: 10 dies per dubtes i revisions
- si la convalidació implica ajust de la matrícula del curs 2018/2019, Secretaria ETSAB contactarà l'estudiant
(només per assignatures troncal que cal matricular per no haver superat a la convalidació)

PREGUNTES

